

VISTA A
ESC.: 1:30

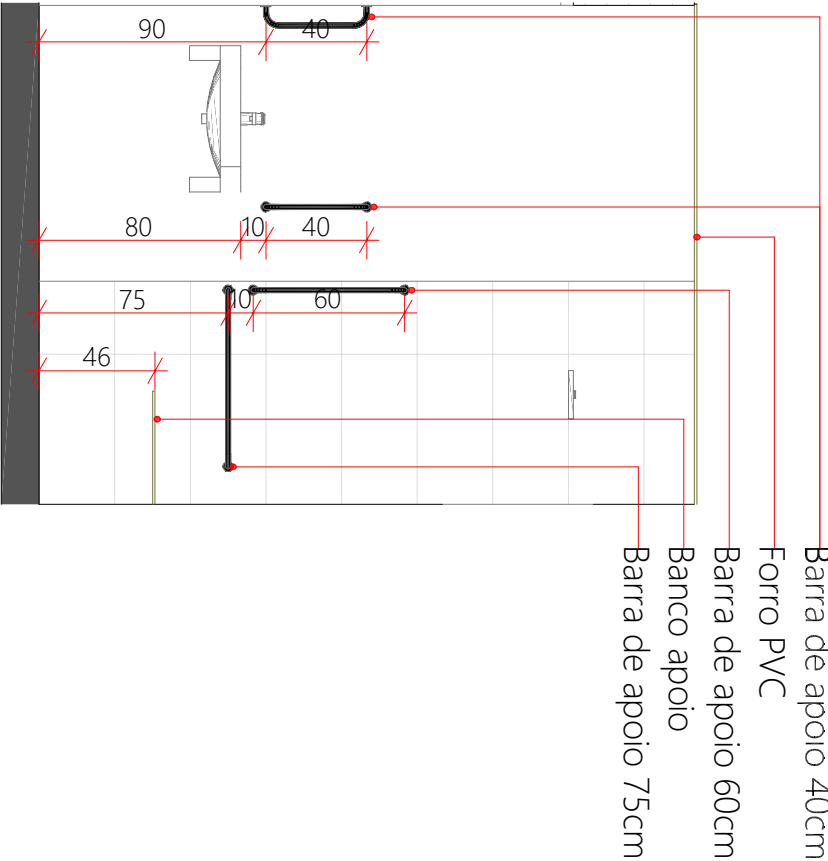

VISTA B
ESC.: 1:30

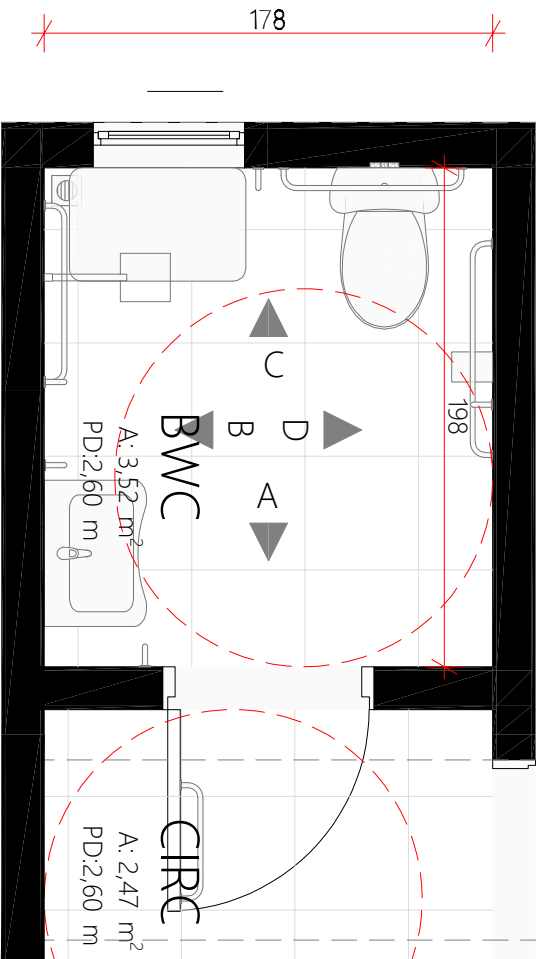

BANHEIRO ADAPTADO
ESC.: 1:30

Este banheiro deverá substituir banheiro convencional quando houver necessidade de adaptação de acessibilidade. As dimensões do banheiro permanecem as mesmas, mudando apenas os equipamentos (vaso e lavatório) e demais acessórios.

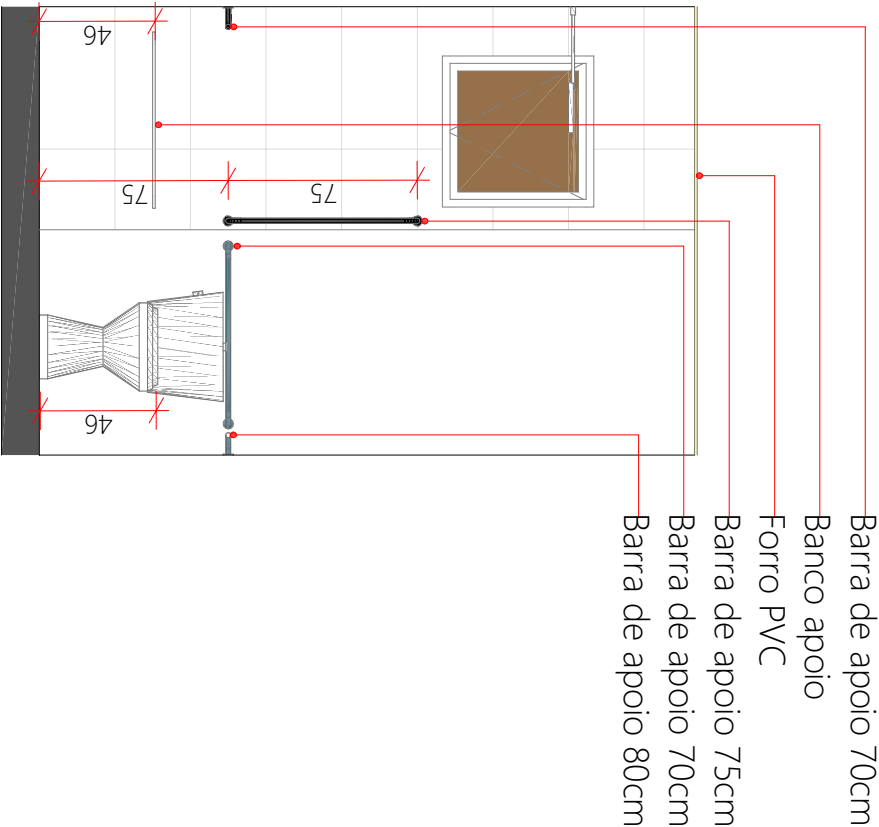

VISTA C
ESC.: 1:30

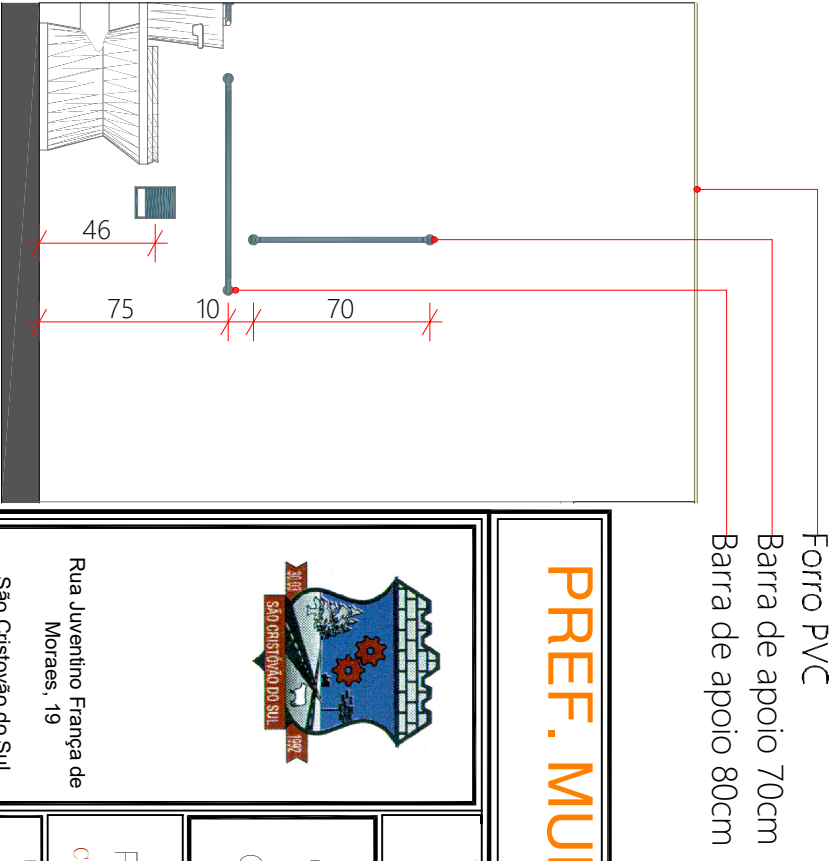

VISTA D
ESC.: 1:30

 <p>Rua Juvenino França de Moraes, 19 São Cristóvão do Sul FONE 49 3253-1200</p>		TÍTULO		PRANCHA	
DETALHES		REFERENCIA		P / 02	
CONSTRUÇÃO DE 12 UNID HAB		CASA CATARINA			
PROPRIETARIO		ASSINATURA			
PREFEITURA SCS					
CPF / CGC					
RESPONSAVEL TECNICO		PREFEITURA			
ENG. CIRO FONTANA SURDI					
CREA / SC 063545-0					
REVISÃO:		PREFEITURA			
01		INDICADA			
DATA					
27 / 02 / 2026					